

# 實用慳水小貼士



清洗過蔬果的水可用來澆灌植物。



盡量於早上或黃昏澆灌植物。



使用洗衣機或洗碗機時，應盡量集齊足夠的衣物或碗碟才洗濯。

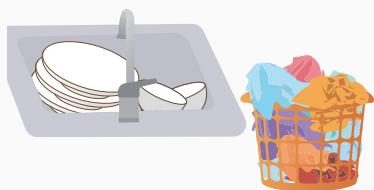

刷牙、用皂液擦手或刮鬍子時應關掉水龍頭。



使用花灑淋浴代替浴缸浸浴，並縮短淋浴時間。

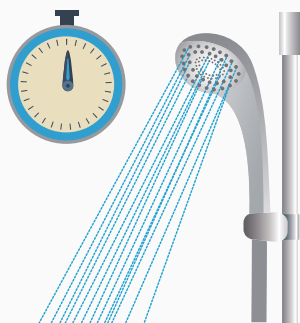

不要嬉水。





聯絡技工修理滲漏的水龍頭及喉管，並定期檢查。



定期查察水錶或水費單，及時找出不正常的用水量。

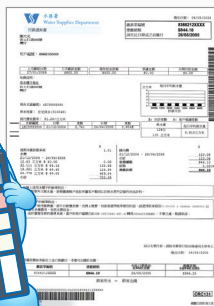

不應直接以水喉沖洗車輛，應以水桶盛載清水，以抹布洗擦車身。



洗碗碟或洗菜時，切勿長開水喉，應以水槽或盤子浸洗。

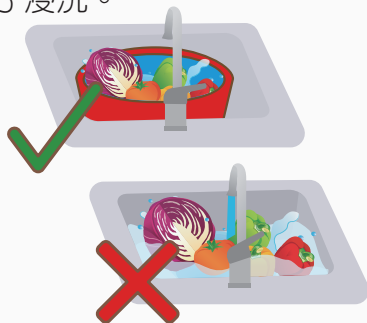

使用節水裝置和器具，如高用水效益的花灑、水龍頭及雙掣式水廁等，並留意其用水效益標籤。

